MANIFIESTO AL PUEBLO HONDUREÑO

Comandancia General del F.M.L.N.

El Frente Farabundo Martí para la Liberación Nacional (FMLN), se dirige al hermano pueblo de Honduras para denunciar que a apartir del pasado 27 de Junio dos batallones de infantería y unidades helitransportadas del ejército hondureño han irrumpido dentro del territorio de nuestro país, por el departamento de Morazán. Simultáneamente, oficiales hondureños procedentes de Santa Rosa de Copán llegaron al Cuartel de El Paraíso en Chalatenango para planificar nuevos pasos intervencionistas, con el propósito de combatir contra nuestras fuerzas y auxiliar a la fuerza armada de la criminal dictadura fascista a la que, al costo de mucha sangre, está derrotando el pueblo salvadoreño encabezado por el FMLN,

Esta agresión ha sido ordenada por el gobierno guerrerista norteamericano que preside Ronald Reagan. El Alto Mando encabezado por el Cnel. Alvarez, de sobra conocido como verdugo del pueblo hondureño, y el gobierno de Roberto Suazo Córdova, actúan como títeres e instrumentos viles de Washington. El pueblo de Honduras al elegir a ese gobierno esperaba paz, democracia y progreso social, pero recibe de éste represión creciente y una conducta agresiva y aventurera que pone en peligro no sólo la paz de Honduras, sino que amenaza con la regionalización de la guerra que se libra en nuestro país.

Con el pueblo hondureño nos une una historia común de lucha por la independencia, la democracia y la unión centroamericana; nos une también un futuro de liberación. Nada podrá romper la hermandad entre nuestros dos pueblos; estamos unidos por una misma situación de explotación y opresión, por una misma aspiración a la libertad y a la justicia social, frente a nuestros opresores y explotadores que son los mismos: las voraces oligarquías de nuestros países y el imperialismo yanqui.

Hemos impartido órdenes a nuestras fuerzas armadas revolucionarias para rechazar a las tropas agresoras hondureñas. Hemos venido esforzándonos en cooperar con los mayoritarios sectores de Honduras que se han pronunciado reiteramente por mantener la neutralidad de su país, esto a pesar de las decenas de compañeros muertos, apresados y desaparecidos por los cuerpos represivos de Honduras, de la represión contra los miles de refugiados y de las constantes incursiones del ejército hondureño contra las posiciones del FMLN a lo largo de la zona fronteriza, sin abandonar la disposición a favorecer esta legítima demanda de neutralidad, nos vemos obligados a responder a la agresión de que es víctima el pueblo salvadoreño. La culpa de las consecuencias para la paz en la región recae en el gobierno imperialista de Reagan, en el mando militar y el gobierno títere de Honduras; está claro que su agresión nos da derecho a combatirlos en cualquier lugar de su propio territorio que estimemos conveniente.

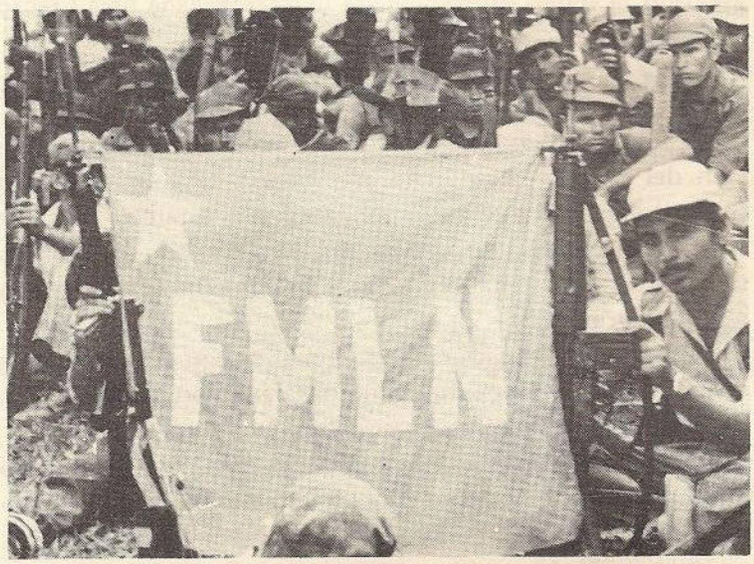

... su agresión nos da derecho a combatirlos en cualquier lugar.

El FMLN comprende que el Alto Mando del ejército hondureño actúa contra la voluntad de gran parte de sus oficiales y soldados, que reiteradamente han venido oponiéndose a intervenir en nuestro país. Hacemos un llamado a esos sectores patrióticos del ejército hondureño a oponerse ha servir como instrumentos ciegos del gobierno imperialista yanqui contra un pueblo hermano, lo llamamos a levantar en alto el espíritu unionista y a las grandes ideas libertarias de Francisco Morazán, bajo cuya dirección combatieron principalmente nuestros dos pueblos.

Llamamos al pueblo hondureño a pronuncirse enérgicamente contra la agresión, a oponerse a la regionalización de la guerra, a elevar su lucha solidaria y a defender los derechos de los refugiados salvadoreños que hoy junto con la invasión a nuestro país, estan siendo agredidos por el ejército en sus campamentos en Honduras.

La criminal agresión del ejército hondureño contra nuestro pueblo terminará en una derrota segura con la solidaridad activa del pueblo hondureño, de los demás pueblos centroamericanos y del mundo, derrotaremos a los agresores y haremos fracasar los designios de sus amos imperialistas yanquis. Nada ni nadie podrá detener la victoria de los pueblos centroamericanos.

UNIDOS PARA COMBATIR
HASTA LA VICTORIA FINAL
REVOLUCION O MUERTE,
¡VENCEREMOS!

Comandancia General del FMLN, Comandantes:
JOAQUIN VILLALOBOS
FERMAN CIENFUEGOS
SALVADOR CAYETANO CARPIO
ROBERTO ROCA
JORGE SHAFICK HANDAL
El Salvador, junio de 1982.